strandsommer Ferienwohnungen

und der Urlaub beginnt!

Ferienwohnungen | Häuser | Bungalows

Herzlich willkommen bei strandsommer!

Auf den nächsten Seiten erhalten Sie eine Übersicht über unsere Ferienwohnungen, Häuser und Bungalows in Graal-Müritz und Umgebung.

Freuen Sie sich auf endlose Strände, naturbelassene Landschaften, sehr gesunde Luft - Erholung pur!

Ideale Bedingungen für den Aktiv-Urlauber

- ausgedehnte Wald-, Moor- und Heidegebiete mit Wander- und Fahrradwegen rund um den Ort
- das Aquadrom mit zahlreichen Wellness- und Sportangeboten

Optimale Verkehrsanbindung

- zentral gelegener Bahnhof im Ort

Unsere Ferienwohnungen, Häuser und Bungalows

- komfortabel, modern und gemütlich
- Wohnungsgrößen für bis zu 8 Personen
- umfangreiche Ausstattung mit Inventar für den „Rundum-sorglos-Urlaub"

Der perfekte Urlaub für die ganze Familie!
Sonderangebote und Sparwochen finden Sie auf unserer Homepage **www.strandsommer.de !**

Ihr strandsommer - Team

Wichtige Informationen . . .

Inhaltsverzeichnis:

	Seite:
Legende	**3**
Ferienhäuser	**4 - 11**
Schlüsselübergabe	**12**
Ferienwohnungen	**13 - 29**
Lageplan (Mitte)	**15 - 16**
Bettwäsche | Handtücher | Kinder - Reisebett und Hochstuhl	**19**
Kofferservice | Zeitung und Zeitschriften	**22**
Wo lasse ich mein Haustier?	**25**
Mindestmietdauer | Saisonzeiten	**30**
Fragen zu Ihrer Unterkunft? (Rückseite)	**31**

Es wird Zeit für Meer . . .

Legende:

- Backofen
- Mikrowelle
- Spülmaschine
- Waschmaschine
- Terrasse
- Allergikerfreundlich
- Parkplatz
- W-LAN
- Aquadrom inkl.
- Nichtraucher
- Haustiere
- Badewanne
- Balkon
- Sauna
- Fahrränder
- Kamin
- Strandkorb

Seebrücke

Seit 1993 können Sie Ihren Blick erstmals wieder seit 1941 von der 350 m langen Seebrücke Graal-Müritz über die Ostsee schweifen lassen.

Die erste Seebrücke, erbaut 1880, wurde durch eine Sturmflut im November 1882 wieder zerstört.

Danach gab es gleich drei neue Seebrücken.

In Graal (1905) in Müritz West (1905) und in Müritz Ost (1910).

Auch diese wurden durch Sturmflut und schweren Eisgang wieder zerstört.

Ferienhaus FH1

Lageplan: E5

8 Personen | Schlafzimmer 4 | ca. 130 m² Wohnfläche | ca. 484 m² Grundstück | grillen ist möglich

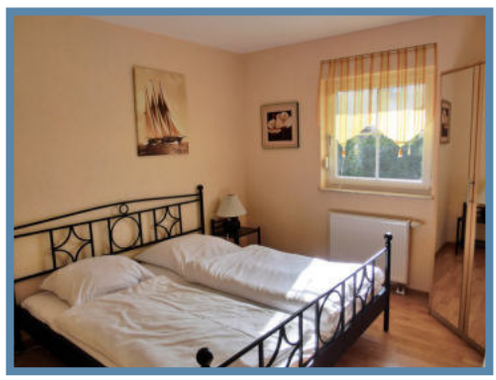

SAISONZEITEN:	A+	A	B	C
TAGESPREIS:	165	145	115	100 EUR

*inkl. Heizung, Wasser, Strom *zzgl. Endreinigung

Bungalow FH4

Lageplan: I3

4 Personen | Schlafzimmer 1 | ca. 25 m² Wohnfläche | Terrasse | grillen ist möglich

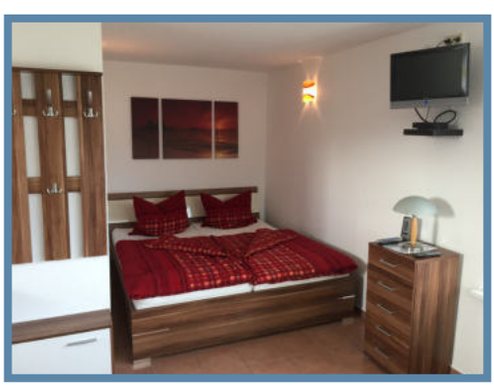

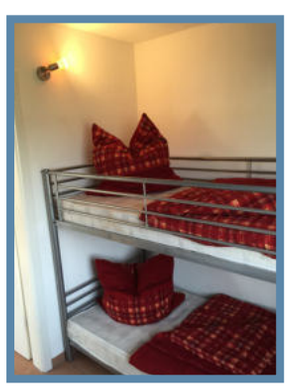

SAISONZEITEN:	A+	A	B	C
TAGESPREIS:	85	79	54	40 EUR

*inkl. Heizung, Wasser, Strom *zzgl. Endreinigung

C: 05.01. - 05.04.20 **B:** 06.04. - 21.06.20 **A:** 22.06. - 12.07.20 **A+:** 13.07. - 23.08.20
A: 24.08. - 06.09.20 **B:** 07.09. - 25.10.20 **C:** 26.10. - 22.12.20 **A+:** 23.12. - 05.01.21

Ferienhaus FH6

Lageplan: G5

4 Personen | Schlafzimmer 2 | ca. 65 m² Wohnfläche | ca. 300 m² Grundstück | grillen ist möglich

SAISONZEITEN:	A+	A	B	C
TAGESPREIS:	110	100	80	60 EUR

*inkl. Heizung, Wasser, Strom *zzgl. Endreinigung

Ferienhaus FH8

Lageplan: G5

6 Personen | Schlafzimmer 3 | ca. 95 m² Wohnfläche | grillen ist möglich

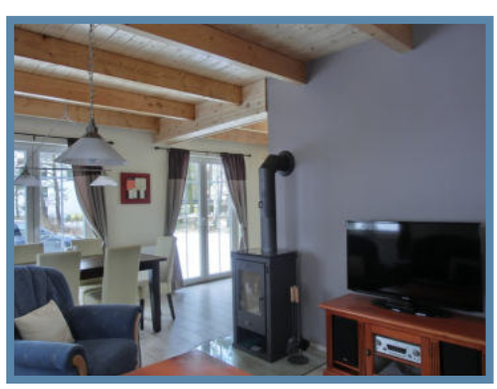

SAISONZEITEN:	A+	A	B	C
TAGESPREIS:	169	139	105	94 EUR

*inkl. Heizung, Wasser, Strom *zzgl. Endreinigung

C: 05.01. - 05.04.20 **B:** 06.04. - 21.06.20 **A:** 22.06. - 12.07.20 **A+:** 13.07. - 23.08.20
A: 24.08. - 06.09.20 **B:** 07.09. - 25.10.20 **C:** 26.10. - 22.12.20 **A+:** 23.12. - 05.01.21

Ferienhaus FH9

Lageplan: H3

3 Personen | Schlafzimmer 1 | ca. 50 m² Wohnfläche | Terrasse | in 2. Reihe

SAISONZEITEN:	A+	A	B	C	
TAGESPREIS:	75	58	48	48	EUR

*inkl. Heizung, Wasser, Strom *zzgl. Endreinigung

Die Alte Mühle
Ferienhaus FH10

Lageplan: D6

7 Personen | Schlafzimmer 4 | ca. 145 m² Wohnfläche | Terrasse und Balkon | grillen ist möglich

SAISONZEITEN:	A+	A	B	C	
TAGESPREIS:	185	165	110	110	EUR

*inkl. Heizung, Wasser, Strom *zzgl. Endreinigung

C: 05.01. - 05.04.20 **B:** 06.04. - 21.06.20 **A:** 22.06. - 12.07.20 **A+:** 13.07. - 23.08.20
A: 24.08. - 06.09.20 **B:** 07.09. - 25.10.20 **C:** 26.10. - 22.12.20 **A+:** 23.12. - 05.01.21

Ferienhaus FH11

Lageplan: I2

4 Personen | Schlafzimmer 2 | ca. 65 m² Wohnfläche | 2 Bäder mit Dusche | grillen ist möglich

SAISONZEITEN:	A+	A	B	C
TAGESPREIS:	120	100	80	70 EUR

*inkl. Heizung, Wasser, Strom *zzgl. Endreinigung

Ferienhaus FH12

Lageplan: H3

4 Personen | Schlafzimmer 2 | ca. 65 m² Wohnfläche | Terrasse | grillen ist möglich

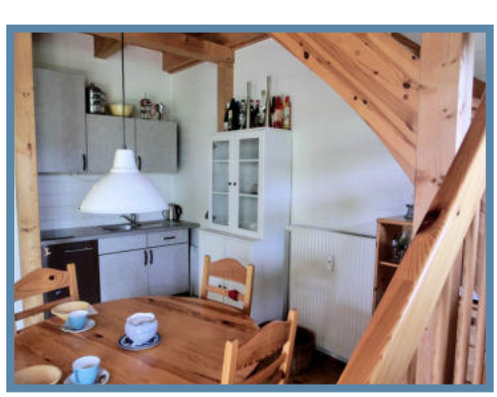

SAISONZEITEN:	A+	A	B	C
TAGESPREIS:	85	70	58	48 EUR

*inkl. Heizung, Wasser, Strom *zzgl. Endreinigung

C: 05.01. - 05.04.20 **B:** 06.04. - 21.06.20 **A:** 22.06. - 12.07.20 **A+:** 13.07. - 23.08.20
A: 24.08. - 06.09.20 **B:** 07.09. - 25.10.20 **C:** 26.10. - 22.12.20 **A+:** 23.12. - 05.01.21

Ferienhaus FH15

Lageplan: G5

6 Personen | Schlafzimmer 4 | ca. 105 m² Wohnfläche | 2 Bäder mit Dusche | eingezäunter Garten

SAISONZEITEN: A+ | A | B | C
TAGESPREIS: 170 | 150 | 110 | 90 EUR

*inkl. Heizung, Wasser, Strom *zzgl. Endreinigung

Ferienhaus FH17

Lageplan: D5

FH17 | FH17b | FH17c

6 - 8 Personen | Schlafzimmer 3 - 4 | ca. 105 m² Wohnfläche | 2 Bäder | Terrasse

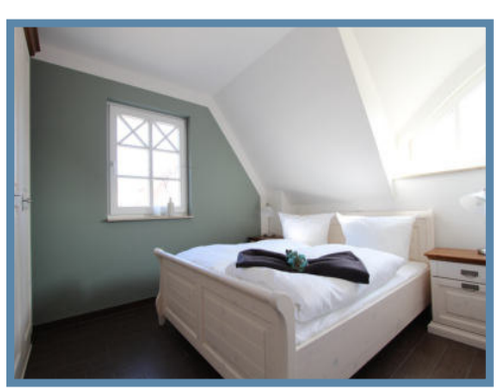

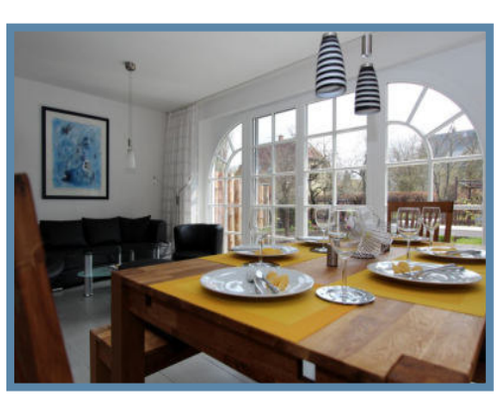

SAISONZEITEN: A+ | A | B | C
TAGESPREIS ab: 175 | 149 | 125 | 99 EUR

*inkl. Heizung, Wasser, Strom *zzgl. Endreinigung

C: 05.01. - 05.04.20 **B:** 06.04. - 21.06.20 **A:** 22.06. - 12.07.20 **A+:** 13.07. - 23.08.20
A: 24.08. - 06.09.20 **B:** 07.09. - 25.10.20 **C:** 26.10. - 22.12.20 **A+:** 23.12. - 05.01.21

Bungalow FH18

Lageplan: G5

4 Personen | Schlafzimmer 2 | ca. 30 m² Wohnfläche | ca. 500 m bis zum Strand | grillen ist möglich

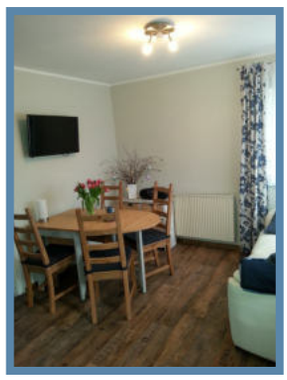

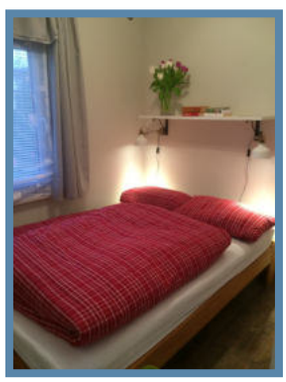

SAISONZEITEN:	A+	A	B	C	
TAGESPREIS:	90	80	59	45	EUR

*inkl. Heizung, Wasser, Strom *zzgl. Endreinigung

Bungalow FH20

Lageplan: I2

4 Personen | Schlafzimmer 2 | ca. 40 m² Wohnfläche | ca. 400 m bis zum Strand | grillen ist möglich

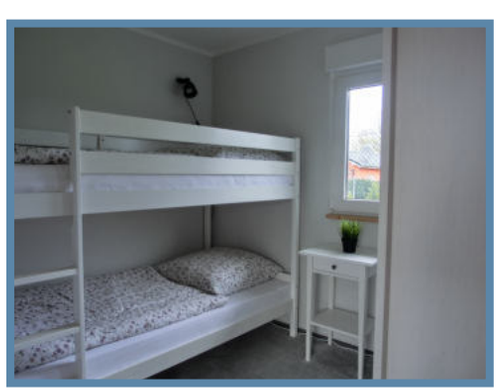

SAISONZEITEN:	A+	A	B	C	
TAGESPREIS:	90	85	59	45	EUR

*inkl. Heizung, Wasser, Strom *zzgl. Endreinigung

C: 05.01. - 05.04.20 **B: 06.04. - 21.06.20** **A: 22.06. - 12.07.20** **A+: 13.07. - 23.08.20**
A: 24.08. - 06.09.20 **B: 07.09. - 25.10.20** **C: 26.10. - 22.12.20** **A+: 23.12. - 05.01.21**

Bungalow FH21

Lageplan: I2

4 Personen | Schlafzimmer 2 | ca. 52 m² Wohnfläche | ca. 700 m bis zum Strand | grillen ist möglich

SAISONZEITEN:	A+	A	B	C
TAGESPREIS:	105	95	75	60 EUR

*inkl. Heizung, Wasser, Strom *zzgl. Endreinigung

Bungalow FH23

Lageplan: I2

4 Personen | Schlafzimmer 2 | ca. 50 m² Wohnfläche | ca. 400 m bis zum Strand | grillen ist möglich

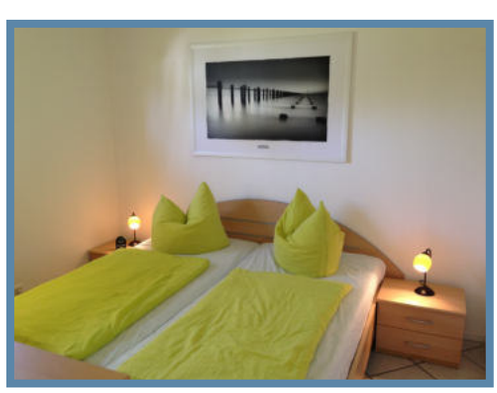

SAISONZEITEN:	A+	A	B	C
TAGESPREIS:	95	90	70	65 EUR

*inkl. Heizung, Wasser, Strom *zzgl. Endreinigung

C: 05.01. - 05.04.20 **B: 06.04. - 21.06.20** **A: 22.06. - 12.07.20** **A+: 13.07. - 23.08.20**
A: 24.08. - 06.09.20 **B: 07.09. - 25.10.20** **C: 26.10. - 22.12.20** **A+: 23.12. - 05.01.21**

Ferienhaus FHT1

Lageplan: I3 FHT1 a | b | c | d | f | g | h

6 - 8 Personen | Schlafzimmer 3 - 4 | ca. 94 m² Wohnfläche | ca. 800 m bis zum Strand

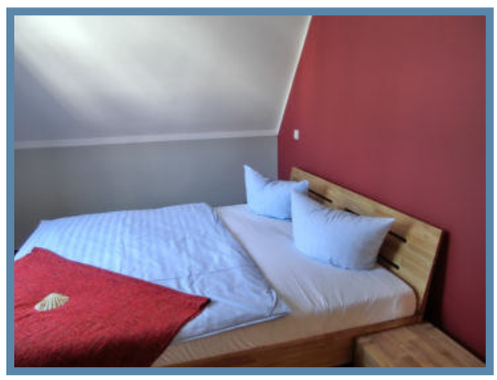

f | g | h WLAN

SAISONZEITEN: **A+** | **A** | **B** | **C**

TAGESPREIS ab: **159** | **139** | **89** | **69** **EUR**

*inkl. Heizung, Wasser, Strom *zzgl. Endreinigung

Urlaub mit der Familie

finden Sie bei uns!

C: 05.01. - 05.04.20 **B:** 06.04. - 21.06.20 **A:** 22.06. - 12.07.20 **A+:** 13.07. - 23.08.20
A: 24.08. - 06.09.20 **B:** 07.09. - 25.10.20 **C:** 26.10. - 22.12.20 **A+:** 23.12. - 05.01.21

Die Schlüssel . . .

. . . für Ihre Unterkunft erhalten Sie am Anreisetag in unserem Büro Lange Straße 31.

Bei einer Anreise in der Hauptsaison A und A+ erfolgt die Schlüsselübergabe zwischen 16.00 - 18.00 Uhr.

In der Nebensaison B und C erfolgt diese zwischen 15.00 - 17.00 Uhr.

Im Falle einer späteren Anreise bitten wir um rechtzeitige telefonische Information unter 038206 - 74722

Nach Absprache erhalten Sie bei verspäteter Anreise die Schlüssel über unser codiertes Schlüsselfach.

Dieser Service kostet einmalig 10,- EUR.

Rund um den Mittelweg

A | B | C | D | E | G | T

Lageplan: G - H3

1 - 2 Zimmer FEWO

SAISONZEITEN:	A+	A	B	C
TAGESPREIS ab:	65	52	39	30 EUR

*inkl. Heizung, Wasser, Strom *zzgl. Endreinigung

Appartementhaus mit Ferienwohnungen | 1 - 3 Zimmer | ruhige, strandnahe Lage

Rund um den Mittelweg

A | B | C | D | E | G | T

Lageplan: G - H3

3 Zimmer FEWO

SAISONZEITEN:	A+	A	B	C
TAGESPREIS ab:	95	85	80	60 EUR

*inkl. Heizung, Wasser, Strom *zzgl. Endreinigung

Appartementhaus mit Ferienwohnungen | 1 - 3 Zimmer | ruhige, strandnahe Lage

Krabben- / Bernsteinweg

F2 | F3

Lageplan: G4

1 Zimmer FEWO

SAISONZEITEN:	A+	A	B	C
TAGESPREIS ab:	70	52	42	34 EUR

*inkl. Heizung, Wasser, Strom *zzgl. Endreinigung

Appartementhaus mit Ferienwohnungen | 1 - 3 Zimmer-Ferienwohnungen | ruhige, strandnahe Lage

C: 05.01. - 05.04.20 **B: 06.04. - 21.06.20** **A: 22.06. - 12.07.20** **A+: 13.07. - 23.08.20**
A: 24.08. - 06.09.20 **B: 07.09. - 25.10.20** **C: 26.10. - 22.12.20** **A+: 23.12. - 05.01.21**

Krabben- / Bernsteinweg 2 - 3 Zimmer FEWO

F1 | F5 | F7 | F8

Lageplan: G4

SAISONZEITEN:	A+	A	B	C
TAGESPREIS ab:	95	83	59	49 EUR

*inkl. Heizung, Wasser, Strom *zzgl. Endreinigung

Appartementhaus mit Ferienwohnungen | 1 - 3 Zimmer-Ferienwohungen | ruhige, strandnahe Lage

Ribnitzer Straße 2 Zimmer FEWO

FR6 | FR7 | FR10

Lageplan: H3

SAISONZEITEN:	A+	A	B	C
TAGESPREIS ab:	89	72	54	42 EUR

*inkl. Heizung, Wasser, Strom *zzgl. Endreinigung

Appartementhaus mit Ferienwohnungen | Bäcker in der Nähe | ca. 800 m bis zum Strand

Ribnitzer Straße 2 Zimmer FEWO

FR9

Lageplan: H3

SAISONZEITEN:	A+	A	B	C
TAGESPREIS ab:	80	70	50	45 EUR

*inkl. Heizung, Wasser, Strom *zzgl. Endreinigung

für 3 Personen | 1 Schlafzimmer | ca. 50 m² Wohnfläche | Terrasse mit Gartenanteil

C: 05.01. - 05.04.20 **B: 06.04. - 21.06.20** **A: 22.06. - 12.07.20** **A+: 13.07. - 23.08.20**
A: 24.08. - 06.09.20 **B: 07.09. - 25.10.20** **C: 26.10. - 22.12.20** **A+: 23.12. - 05.01.21**

SIE HABEN DIE WAHL . . .

Legende

- Apotheke
- Arzt/med. Betreuung
- Bäckerei
- Bibliothek
- Bushaltestelle
- Haltestelle der Bäderbahn (TUKI)
- Campingplatz
- Einkauf
- Aktivwald mit Barfusspfad
- Entspannungswald
- Erlebniswelt Küstenschutz
- Erlebniswelt Küstenwald
- GROSSartige Flora & Fauna
- Ostseelehrpfad
- Fahrradverleih
- Hundestrand
- Kinderspielplatz
- Kurverwaltung/Information und Zimmervermittlung
- Informationsanlage
- Minigolf-Anlage
- Museum/Heimatstube
- Musikmuschel/Konzertpavillon
- öffentl. Toilette
- Parkplatz
- Post
- Rettungsstation
- Schwimmhalle
- Sparkasse
- Strandkörbe
- Tankstelle
- E-Säule für Elektroautos
- VR-Bank
- Windmühle
- Haltepunkt der Bahnlinie Rostock/Graal-Müritz
- Internationaler Radwanderweg
- Straßen für KFZ freigegeben
- Straßen nicht für KFZ freigegeben
- Rad- und Wanderwege
- Bahnstrecke

200 m

SCANN MICH!

BUCHEN SIE JETZT UNTER:

www.strandsommer.de | 0382

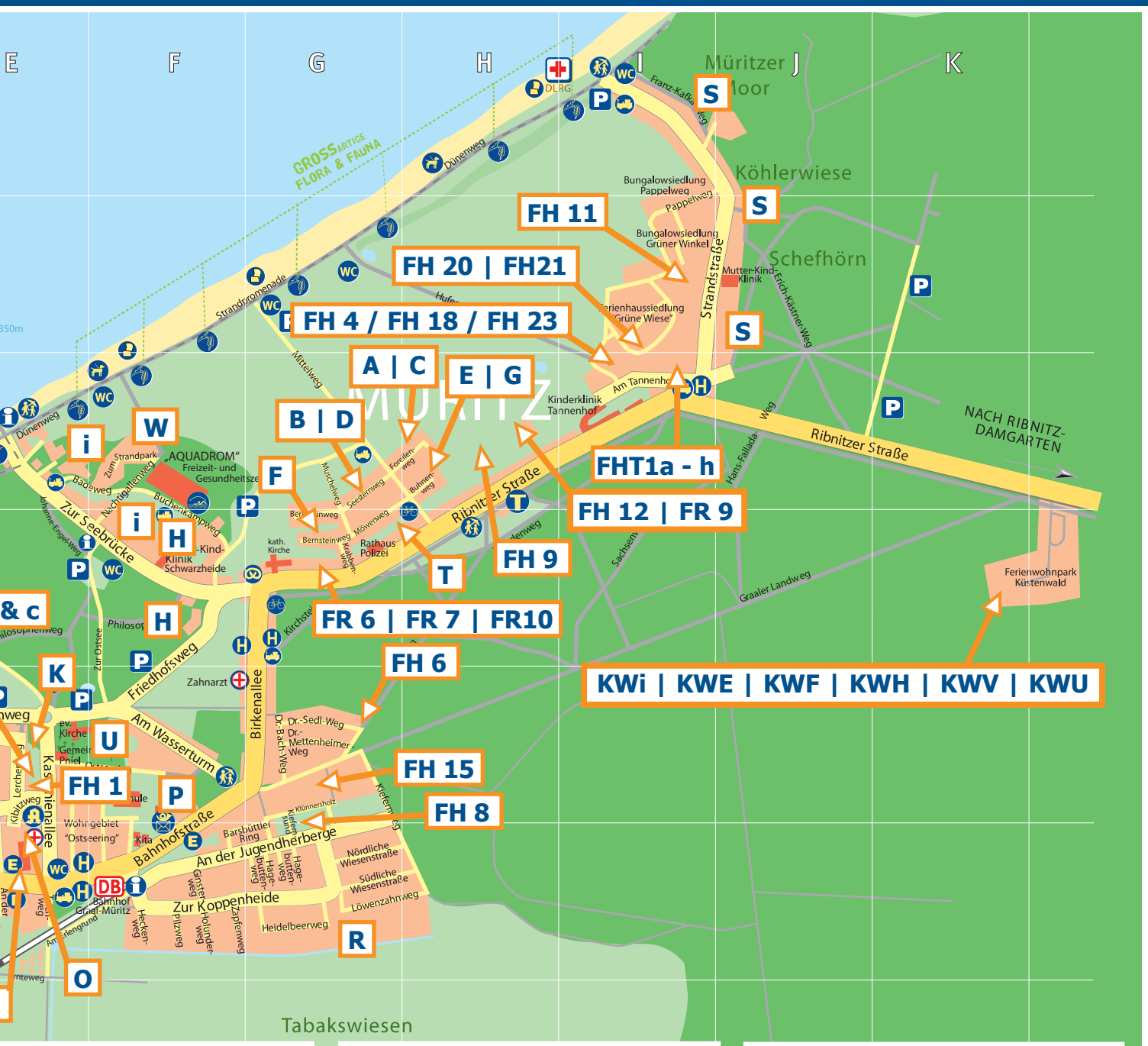

UND WIR HABEN DIE AUSWAHL !

3206 - 74722 | info@strandsommer.de

Buchenkampweg H

Lageplan: F4

2 Zimmer FEWO

SAISONZEITEN:	A+	A	B	C	
TAGESPREIS ab:	85	75	52	39	EUR

*inkl. Heizung, Wasser, Strom *zzgl. Endreinigung

Appartementhaus mit Ferienwohnungen | im Bereich um das Aquadrom | ca. 300 - 500 m bis zum Strand

Buchenkampweg H

Lageplan: F4

3 Zimmer FEWO

SAISONZEITEN:	A+	A	B	C	
TAGESPREIS ab:	90	70	60	50	EUR

*inkl. Heizung, Wasser, Strom *zzgl. Endreinigung

Appartementhaus mit Ferienwohnungen | im Bereich um das Aquadrom | ca. 300 - 500 m bis zum Strand

Rhododendronpark

Von 1955 bis 1960 wurde der Rhododendronpark Graal-Müritz vom Rostocker Gartenarchitekt Friedrich-Karl Evert angelegt.

Der Park ist mit seiner Größe von 4,5 ha und etwa 2500 Stauden einzigartig in Mecklenburg-Vorpommern und einer der größten seiner Art in Deutschland.

Zur Blütezeit (Mai/Juni) führt die Rhododendronkönigin Sie durch den Park.

Außerdem sind Sie zu zahlreichen Konzerten oder dem Parkfest eingeladen.

C: 05.01. - 05.04.20 **B:** 06.04. - 21.06.20 **A:** 22.06. - 12.07.20 **A+:** 13.07. - 23.08.20
A: 24.08. - 06.09.20 **B:** 07.09. - 25.10.20 **C:** 26.10. - 22.12.20 **A+:** 23.12. - 05.01.21

Straße zur Seebrücke
H18 | H22
Lageplan: F4

2 Zimmer FEWO

SAISONZEITEN:	A+	A	B	C	
TAGESPREIS ab:	85	60	45	36	EUR

*inkl. Heizung, Wasser, Strom *zzgl. Endreinigung

Appartementhaus mit Ferienwohnungen | ca. 300 - 500 m bis zum Strand | Bäcker in der Nähe

Nachtigallenweg
H | I
Lageplan: F3

1 - 3 Zimmer FEWO

SAISONZEITEN:	A+	A	B	C	
TAGESPREIS ab:	69	59	47	39	EUR

*inkl. Heizung, Wasser, Strom *zzgl. Endreinigung

Appartementhaus mit Ferienwohnungen | im Bereich um das Aquadrom | ca. 300 bis zum Strand

Badeweg
I
Lageplan: E3

2 - 3 Zimmer FEWO

SAISONZEITEN:	A+	A	B	C	
TAGESPREIS ab:	75	60	45	35	EUR

*inkl. Heizung, Wasser, Strom *zzgl. Endreinigung

Appartementhaus mit Ferienwohnungen | im Bereich um das Aquadrom | ca. 300 bis zum Strand

C: 05.01. - 05.04.20 **B:** 06.04. - 21.06.20 **A:** 22.06. - 12.07.20 **A+:** 13.07. - 23.08.20
A: 24.08. - 06.09.20 **B:** 07.09. - 25.10.20 **C:** 26.10. - 22.12.20 **A+:** 23.12. - 05.01.21

Bettwäsche & Handtücher

. . . bekommen Sie für 14,- EUR p.P | 8,- EUR p.P

Kinder- Reisebett & Hochstuhl

. . . erhalten Sie für jeweils 20,- EUR pauschal auch bei uns!

Kastanienallee

K | KK

Lageplan: E5

2 - 3 Zimmer FEWO

SAISONZEITEN:	A+	A	B	C
TAGESPREIS ab:	80	60	50	35 EUR

*inkl. Heizung, Wasser, Strom *zzgl. Endreinigung

Appartementhaus mit Ferienwohnungen | ca. 600 m bis zum Strand | zentrale Nähe

Kiebitzweg

KK | O

Lageplan: E5

2 - 3 Zimmer FEWO

SAISONZEITEN:	A+	A	B	C
TAGESPREIS ab:	80	65	52	39 EUR

*inkl. Heizung, Wasser, Strom *zzgl. Endreinigung

Appartementhaus mit Ferienwohnungen | ca. 600 m bis zum Strand | zentrale Nähe

Lerchenweg

KL

Lageplan: E5

2 - 3 Zimmer FEWO

SAISONZEITEN:	A+	A	B	C
TAGESPREIS ab:	80	75	53	40 EUR

*inkl. Heizung, Wasser, Strom *zzgl. Endreinigung

Appartementhaus mit Ferienwohnungen | ca. 600 m bis zum Strand | zentrale Nähe

C: 05.01. - 05.04.20 **B: 06.04. - 21.06.20** **A: 22.06. - 12.07.20** **A+: 13.07. - 23.08.20**
A: 24.08. - 06.09.20 **B: 07.09. - 25.10.20** **C: 26.10. - 22.12.20** **A+: 23.12. - 05.01.21**

Friedensstraße

2 - 3 Zimmer FEWO

L

Lageplan: C5

SAISONZEITEN:	A+	A	B	C	
TAGESPREIS ab:	80	67	55	45	EUR

*inkl. Heizung, Wasser, Strom *zzgl. Endreinigung

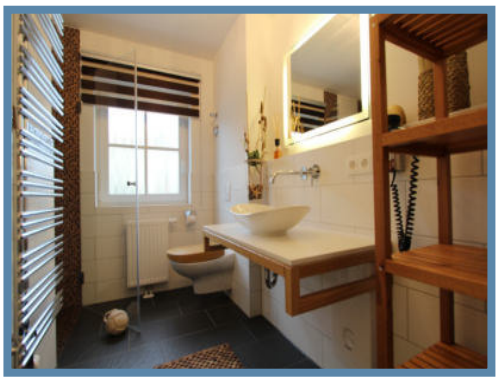

Appartementhaus mit Ferienwohnungen | ca. 600 m bis zum Strand | direkt am Rhododendronpark

R.-Wossidlo-Str.

3 Zimmer FEWO

L

Lageplan: C5

SAISONZEITEN:	A+	A	B	C	
TAGESPREIS ab:	85	72	59	40	EUR

*inkl. Heizung, Wasser, Strom *zzgl. Endreinigung

Appartementhaus mit Ferienwohnungen | strandnah | direkt am Rhododendronpark | ideal für Kinder

R.-Wossidlo-Str. 16 - 16a

2 Zimmer FEWO

L

Lageplan: D5

SAISONZEITEN:	A+	A	B	C	
TAGESPREIS ab:	80	75	53	40	EUR

*inkl. Heizung, Wasser, Strom *zzgl. Endreinigung

Appartementhaus mit Ferienwohnungen | ca. 500 m bis zum Strand | ruhige Lage

C: 05.01. - 05.04.20 **B:** 06.04. - 21.06.20 **A:** 22.06. - 12.07.20 **A+:** 13.07. - 23.08.20
A: 24.08. - 06.09.20 **B:** 07.09. - 25.10.20 **C:** 26.10. - 22.12.20 **A+:** 23.12. - 05.01.21

Unseren Kofferservice . . .

. . . bieten wir Ihnen bei der Anreise mit dem Bus oder der Bahn.

Das heißt, wir bringen Ihren Koffer von unserem Büro, Lange Str. 31, zu Ihrer gebuchten Unterkunft.

Dieser Service kostet Sie nur 15,- EUR pro Tour und ist während unseren Öffnungszeiten verfügbar.

Was ist mit meiner Zeitung?

Auf Ihre Zeitungen und Zeitschriften müssen Sie auch im Urlaub nicht verzichten.

Damit der Postbote Ihre Zeitung auch sicher zustellen kann, lassen Sie die Post in unser Büro strandsommer Ferienwohnungen, Lange Straße 31 in 18181 Graal-Müritz schicken.

Fritz-Reuter-Straße
LFR
Lageplan: C5

2 - 3 Zimmer FEWO

SAISONZEITEN:	A+	A	B	C
TAGESPREIS ab:	80	67	55	45 EUR

*inkl. Heizung, Wasser, Strom *zzgl. Endreinigung

Appartementhaus mit Ferienwohnungen | ca. 600 m bis zum Strand | direkt am Rhododendronpark

August-Bebel-Straße
L42
Lageplan: D5

3 Zimmer FEWO

SAISONZEITEN:	A+	A	B	C
TAGESPREIS ab:	135	115	80	60 EUR

*inkl. Heizung, Wasser, Strom *zzgl. Endreinigung

2 Schlafzimmer | ca. 400 m bis zum Strand | Terrasse mit ca. 300 m² Garten zur Erholung | grillen ist möglich

Parkstraße
LP
Lageplan: C5

2 - 3 Zimmer FEWO

SAISONZEITEN:	A+	A	B	C
TAGESPREIS ab:	94	80	60	54 EUR

*inkl. Heizung, Wasser, Strom *zzgl. Endreinigung

direkt am Rhododendronpark | ca. 500 m bis zum Strand | ruhige Lage | Neubau | mit Fußbodenheizung

C: 05.01. - 05.04.20 **B:** 06.04. - 21.06.20 **A:** 22.06. - 12.07.20 **A+:** 13.07. - 23.08.20
A: 24.08. - 06.09.20 **B:** 07.09. - 25.10.20 **C:** 26.10. - 22.12.20 **A+:** 23.12. - 05.01.21

Rettich Atelier LP25

Lageplan: C6

3 Zimmer FEWO

SAISONZEITEN:	A+	A	B	C
TAGESPREIS ab:	125	100	80	65 EUR

*inkl. Heizung, Wasser, Strom *zzgl. Endreinigung

für 4 Personen geeignet | 2 Schlafzimmer | ca. 62 m² | Ferienwohnung mit Charme | ideal für Kinder

Villa Cecilie LVC

Lageplan: C5

1 - 3 Zimmer FEWO

SAISONZEITEN:	A+	A	B	C
TAGESPREIS ab:	74	57	44	35 EUR

*inkl. Heizung, Wasser, Strom *zzgl. Endreinigung

Nahe des Rhododendronparks | ca. 600 m bis zum Strand | Haustiere erlaubt | Appartementhaus mit FEWO´s

Alexanderstraße M4

Lageplan: C6

2 Zimmer FEWO

SAISONZEITEN:	A+	A	B	C
TAGESPREIS ab:	72	64	51	39 EUR

*inkl. Heizung, Wasser, Strom *zzgl. Endreinigung

für 2 Personen geeignet | ca. 39 m² | ca. 800 m bis zum Strand und 400 m bis zum Park | ruhige Lage

C: 05.01. - 05.04.20 **B: 06.04. - 21.06.20** **A: 22.06. - 12.07.20** **A+: 13.07. - 23.08.20**
A: 24.08. - 06.09.20 **B: 07.09. - 25.10.20** **C: 26.10. - 22.12.20** **A+: 23.12. - 05.01.21**

Wo lasse ich mein Haustier?

Bitte haben Sie Verständnis dafür, dass die Mitnahme von Haustieren grundsätzlich nur nach Absprache und nach schriftlicher Bestätigung durch uns möglich ist.

Erkundigen Sie sich aber bitte unbedingt vor der Buchung, ob in Ihrer Unterkunft Haustiere willkommen sind!

Wir halten auch hier für Sie attraktive Angebote bereit.

Kur- / Onkel-Bräsig-Straße 2 - 3 Zimmer FEWO

M

Lageplan: D6

SAISONZEITEN:	A+	A	B	C
TAGESPREIS ab:	80	65	50	40 EUR

*inkl. Heizung, Wasser, Strom *zzgl. Endreinigung

Appartementhaus mit Ferienwohnungen | ca. 800 m bis zum Strand | ca. 5 Minuten zu Fuß bis ins Zentrum

Eulenweg

N

Lageplan: E6

2 - 4 Zimmer FEWO

SAISONZEITEN:	A+	A	B	C
TAGESPREIS ab:	75	59	45	35 EUR

*inkl. Heizung, Wasser, Strom *zzgl. Endreinigung

für bis zu 7 Personen geeignet | beliebte, zentrumsnahe, ruhige Lage | ca. 15 Minuten zu Fuß bis zum Strand

Lange- / Bahnhofstraße

P

Lageplan: E6 - F6

1 - 3 Zimmer FEWO

SAISONZEITEN:	A+	A	B	C
TAGESPREIS ab:	55	42	34	29 EUR

*inkl. Heizung, Wasser, Strom *zzgl. Endreinigung

vom Bahnhof gut zu Fuß zu erreichen | beliebte, zentrumsnahe Lage | ca. 15 Minuten zu Fuß bis zum Strand

C: 05.01. - 05.04.20 **B:** 06.04. - 21.06.20 **A:** 22.06. - 12.07.20 **A+:** 13.07. - 23.08.20
A: 24.08. - 06.09.20 **B:** 07.09. - 25.10.20 **C:** 26.10. - 22.12.20 **A+:** 23.12. - 05.01.21

Zur Koppenheide R

Lageplan: G6

2 - 3 Zimmer FEWO

SAISONZEITEN:	A+	A	B	C	
TAGESPREIS ab:	75	58	48	38	EUR

*inkl. Heizung, Wasser, Strom *zzgl. Endreinigung

ruhiges Wohngebiet | ca. 20 Minuten zu Fuß bis zum Strand | ca. 10 Minuten zu Fuß bis ins Zentrum

Strandstraße S

Lageplan: J2 - J3

1 - 3 Zimmer FEWO

SAISONZEITEN:	A+	A	B	C	
TAGESPREIS ab:	64	54	40	35	EUR

*inkl. Heizung, Wasser, Strom *zzgl. Endreinigung

die Unterkünfte befinden sich in der gesamten Straße | nicht weit zum Strand | im Ortsteil Müritz

Am Wasserturm U

Lageplan: F5

3 - 4 Zimmer FEWO

SAISONZEITEN:	A+	A	B	C	
TAGESPREIS ab:	90	75	65	50	EUR

*inkl. Heizung, Wasser, Strom *zzgl. Endreinigung

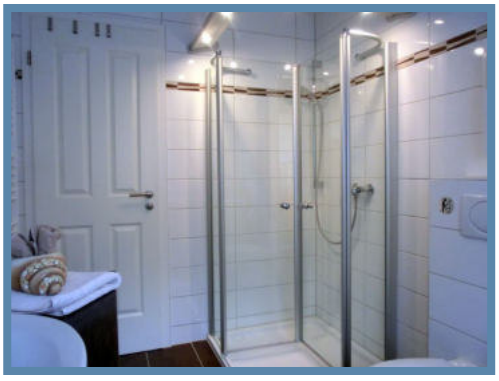

ruhige, strandnahe Lage | ca. 600 m bis zum Strand | ideal für Kinder | ca. 5 Minuten zu Fuß ins Zentrum

C: 05.01. - 05.04.20 **B:** 06.04. - 21.06.20 **A:** 22.06. - 12.07.20 **A+:** 13.07. - 23.08.20
A: 24.08. - 06.09.20 **B:** 07.09. - 25.10.20 **C:** 26.10. - 22.12.20 **A+:** 23.12. - 05.01.21

Strandparkallee W

Lageplan: F3

2 - 4 Zimmer FEWO

SAISONZEITEN:	A+	A	B	C	
TAGESPREIS ab:	95	79	65	49	EUR

*inkl. Heizung, Wasser, Strom *zzgl. Endreinigung

direkt hinter den Dünen gelegen | neben dem Aquadrom | 4 - Zimmer FEWO inkl. Sauna | Kamin

Feriendorf Küstenwald KW

Lageplan: K4

2 - 3 Zimmer FEWO

SAISONZEITEN:	A+	A	B	C	
TAGESPREIS ab:	65	55	48	37	EUR

*inkl. Heizung, Wasser, Strom *zzgl. Endreinigung

am Rande der Rostocker Heide | guter Ausgangspunkt für Fahrradtouren | ideal für Kinder | Neubaugebiet

Hirschburg NH

Lageplan: -

2 - 4 Zimmer FEWO

SAISONZEITEN:	A+	A	B	C	
TAGESPREIS ab:	60	60	50	40	EUR

*inkl. Heizung, Wasser, Strom *zzgl. Endreinigung

ruhige Lage | teilweise Haustiere erlaubt | Appartementhaus mit Ferienwohnungen

C: 05.01. - 05.04.20 **B:** 06.04. - 21.06.20 **A:** 22.06. - 12.07.20 **A+:** 13.07. - 23.08.20
A: 24.08. - 06.09.20 **B:** 07.09. - 25.10.20 **C:** 26.10. - 22.12.20 **A+:** 23.12. - 05.01.21

Haus Ostseeblick ZU

Lageplan: A5

2 - 3 Zimmer FEWO

SAISONZEITEN:	A+	A	B	C
TAGESPREIS ab:	75	74	60	44 EUR

*inkl. Heizung, Wasser, Strom *zzgl. Endreinigung

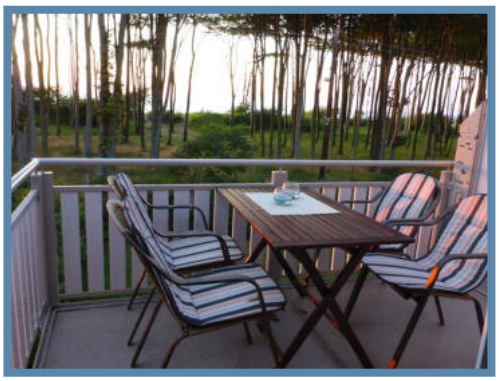

direkt am Strandübergang Nr. 39 | 1 - 2 Schlafzimmer | Balkon mit Meerblick

Strand

Schon 1819 begann das Badewesen in Graal und Müritz.

Bei der Strandauswahl ist heute garantiert für Jeden etwas dabei – ob FKK, Textil- oder Hundestrand – Graal-Müritz verfügt über einen wunderschönen etwa fünf Kilometer langen, steinfreien Sandstrand.

Der Ostseestrand wurde seit Mitte der 1990er Jahre immer wieder mit dem Umweltsymbol "Blaue Flagge" ausgezeichnet.

1882 fertigte Wilhelm Bartelmann den ersten Strandkorb.

Haus Störtebecker DH - Dierhagen

Lageplan: -

2 - 3 Zimmer FEWO

SAISONZEITEN:	A+	A	B	C
TAGESPREIS ab:	-	145	110	75 EUR

*inkl. Heizung, Wasser, Strom *zzgl. Endreinigung

direkt hinter den Dünen gelegen | kleines Restaurant am Haus | ca. 50 - 70 m bis zum Strand

C: 05.01. - 05.04.20 **B:** 06.04. - 21.06.20 **A:** 22.06. - 12.07.20 **A+:** 13.07. - 23.08.20
A: 24.08. - 06.09.20 **B:** 07.09. - 25.10.20 **C:** 26.10. - 22.12.20 **A+:** 23.12. - 05.01.21

strandsommer

und der Urlaub beginnt

Graal-Müritz

. . . alle Unterkünfte und mehr Informationen erhalten Sie auf unserer Internetseite:

www.strandsommer.de

oder unter info@strandsommer.de | 038206 - 74722

Saisonzeiten:		**Mindestmietdauer / Tage:**
A:	**22.06. - 12.07.20 | 24.08. - 06.09.20**	**5**
A+:	**13.07. - 23.08.20 | 23.12. - 05.01.21**	**5/4**
B:	**06.04. - 21.06.20 | 07.09. - 25.10.20**	**2**
C:	**05.01. - 05.04.20 | 26.10. - 22.12.20**	**2**

In der Saison A und A+ ist eine An- und Abreise nur an den Wochentagen Freitag, Samstag, Sonntag und auf Anschluss möglich!

Impressum:

strandsommer Ferienwohnungen
Lange Str. 31
18181 Graal-Müritz
038206 - 74722
info@strandsommer.de
www.strandsommer.de

Preisänderungen und Irrtümer bleiben uns vorbehalten.

Fragen zu Ihrer Unterkunft?

Für Fragen zu Ihrer Unterkunft, Informationen und Ausflugsziele rund um Graal-Müritz oder Buchungen weiterer Serviceleistungen stehen wir Ihnen von Montag bis Freitag zwischen **09.00 - 12.00 Uhr** und **13.00 - 17.00 Uhr** vor Ort, telefonisch unter **038206 - 74722** oder per Mail: **info@strandsommer.de** zur Verfügung.

An den Wochenenden und Feiertagen sind wir nicht immer erreichbar.

In dringenden Fällen erreichen Sie uns über das Notruftelefon.
Die Nummer liegt in Ihrer Unterkunft aus.

SCANNE MICH!

. . . erleben auch Sie die Ostsee!